

**SEDE DEL CORSO**  
Hotel Royal Palace  
Via Tommaso Cannizzaro, 3  
Messina

**ECM**

I crediti formativi ECM saranno certificati dal Provider Scientific Press Srl (n. 245) secondo la nuova regolamentazione approvata dalla Commissione Nazionale per la Formazione Continua il 13 gennaio 2010 e s.m.i. I crediti attribuiti sono **5** e rivolti ai Medici Chirurghi specialisti in Diabetologia, Geriatria, Endocrinologia, Medicina Interna, Malattie del Metabolismo. Avranno diritto ai crediti ECM solo coloro che saranno presenti per l'intera durata del corso ed avranno compilato gli appositi questionari che verranno consegnati in sede congressuale. Si ricorda, inoltre, la determinazione assunta dalla Commissione Nazionale Formazione Continua del 18 settembre 2013 alla luce della quale ogni partecipante potrà maturare 1/3 dei crediti formativi ricondotti al triennio di riferimento (150 totali per il triennio 2014-2016) mediante reclutamento diretto da parte dello sponsor e dovrà consegnare al Provider dell'evento una copia dell'invito o una dichiarazione sottoscritta attestante l'invito, con firma autografa e leggibile, unitamente ai propri dati anagrafici. A tal fine è stata predisposta una scheda riepilogativa nell'ambito del questionario ECM.



**Provider**

Scientific Press Srl  
Viale G. Matteotti, 7  
50121 Firenze  
Tel. 055 50351 - Fax 055 5528421  
provider@scientificpress.it

Realizzato grazie al supporto educativo non condizionato di



# MEET THE EXPERT

Terapia insulinica  
basale: Real World  
Evidence, bisogni  
clinici e soluzioni  
innovative

**Messina,  
7 ottobre 2016**

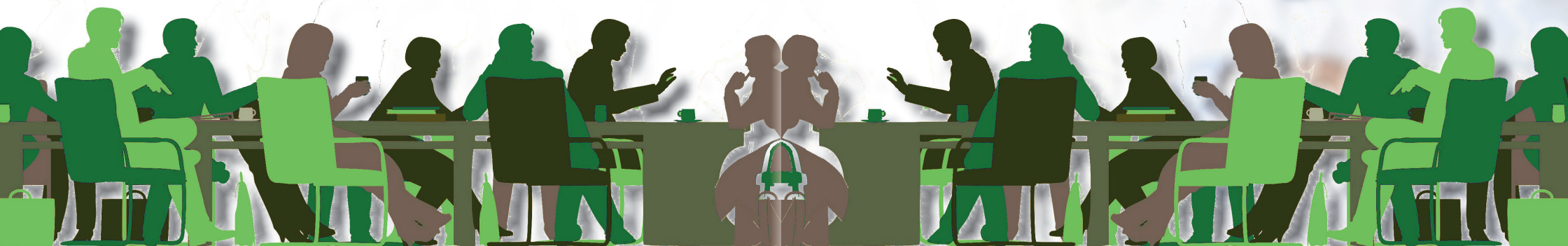

# PROGRAMMA

13.15 Iscrizione dei partecipanti

14.00 Real World Evidence: che cosa si intende e perché ne abbiamo necessità?

**Giorgia De Berardis**

14.30 - 14.45 *Discussione*

14.45 Unmet needs nella terapia insulinica: cosa ci dicono in più i dati di RWE rispetto a quanto emerge dagli RCT

**Giorgia De Berardis, Carmelo De Francesco**

15.30 - 15.45 *Discussione*

15.45 - 16.00 *Coffee break*

16.00 Soluzioni innovative e attuali risposte ai bisogni della terapia insulinica basale

**Carmelo De Francesco**

16.30 - 16.45 *Discussione*

16.45 Esperienze di pratica clinica reale nella terapia insulinica basale: confronto tra esperto e partecipanti

**Carmelo De Francesco**

18.00 Take home messages

**Giorgia De Berardis, Carmelo De Francesco**

18.15 Compilazione del questionario di valutazione

