

SEDE DEL CORSO

FOUR POINTS BY SHERATON MILAN CENTER
Via Cardano, 1 - Milano

SEGRETERIA SCIENTIFICA

Alaide Chieffo
Giulia Masiero
Daniela Trabattoni

COORDINATORI SCIENTIFICI

Giuseppe Tarantini, Giovanni Esposito

OBIETTIVI

APPLICAZIONE NELLA PRATICA QUOTIDIANA DEI PRINCIPI E DELLE PROCEDURE DELL'EVIDENCE BASED PRACTICE (EBM - EBN - EBP)

ECM

I crediti formativi ECM saranno certificati dal Provider Scientific Press Srl (n. 245) sulla base di quanto disposto dall'Accordo Stato Regioni del 2/2/2017 in materia e da quanto ad esso collegato. I crediti attribuiti sono **6** e rivolti ai **Medici Chirurghi specialisti in Cardiologia, Cardiochirurgia** ed alle figure professionali di **Infermieri, Tecnico della fisiopatologia cardiocircolatoria e perfusione cardiovascolare e Tecnico Sanitario di Radiologia Medica**.

Si precisa che i crediti verranno erogati a fronte di una partecipazione del 90% ai lavori scientifici e del superamento della prova di apprendimento con almeno il 75% delle risposte corrette. Si ricorda, inoltre, la determinazione assunta dalla Commissione Nazionale Formazione Continua del 15 dicembre 2016 alla luce della quale ogni partecipante potrà maturare 1/3 dei crediti formativi ricondotti al triennio di riferimento (150 totali per il triennio 2020-2022) mediante reclutamento diretto da parte dello sponsor e dovrà consegnare al Provider dell'evento una copia dell'invito o una dichiarazione sottoscritta attestante l'invito, con firma autografa e leggibile, unitamente ai propri dati anagrafici.

ISCRIZIONE

L'iscrizione è gratuita ma obbligatoria e saranno accettate fino all'esaurimento dei posti disponibili. Le richieste di iscrizioni dovranno essere inviate a registration.medgen2020@scientificpress.it.



Provider (n.245) e Segreteria Organizzativa
Scientific Press Srl
Viale Giacomo Matteotti, 7 - Firenze

Tel. 055/5035222 | e-mail: corso.medgen2020@scientificpress.it

Under the patronage of



WOMEN AS ONE
promoting talent in medicine

Event endorsed by

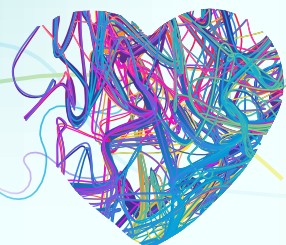

SCENARI CLINICI COMPLESSI IN CARDIOLOGIA INTERVENTISTICA: QUAL È IL RUOLO DELLA MEDICINA DI GENERE?

MILANO
5 giugno 2020

SCENARI CLINICI COMPLESSI IN CARDIOLOGIA INTERVENTISTICA: QUAL È IL RUOLO DELLA MEDICINA DI GENERE?

MILANO - 5 giugno 2020



- 09.30-10.00 Arrivo dei partecipanti e welcome coffee
- 10.00-10.15 Introduzione e benvenuto ai partecipanti
Alaide Chieffo (Milano), Giuseppe Tarantini (Padova), Daniela Trabattoni (Milano)
- 10.15-10.30 Saluto EAPCI/Welcome from EAPCI
Alaide Chieffo (Milano) Chair Women EAPCI
- 10.30-11.00 Focus sul trattamento transcateretere della patologia coronarica e strutturale complessa: ruolo della medicina di genere
Marie Claude Morice (Paris, France)

I SESSIONE CASI CLINICI

- MODERATORI: **Daniela Trabattoni (Milano), Giovanni Esposito (Napoli)**
- DISCUSSANTS: **Marta Bande (Milano), Salvatore De Rosa (Catanzaro), Giovanni Esposito (Napoli), Giulia Masiero (Padova), Valeria Paradies (Rotterdam-NL), Emanuela Piccaluga (Milano)**
- 11.00-11.30 Caso Clinico 1 - The broken heart syndrome and needs for advanced LV supports
Tiziana Attisano (Salerno)
- 11.30-12.00 Caso Clinico 2 - MINOCA and stable angina: the time for FFR and IMR
Yolande Appelman (Amsterdam, NL)
- 12.00-12.30 Caso Clinico 3 - Small and calcified vessels: FFR-driven PCI with dedicated DES
Giovanni Esposito (Napoli)
- 12.30-13.00 Caso Clinico 4 - Be aware of bleeding risk in older women: a balance between PCI and drug therapy
Roberta Rossini (Cuneo)
- 13.00-13.30 Discussione generale
- 13.30-14.30 **Lunch**

II SESSIONE CASI CLINICI

- MODERATORI: **Alaide Chieffo (Milano), Giuseppe Tarantini (Padova)**
- DISCUSSANTS: **Flavia Belloni (Roma), Nedy Brambilla (S. Donato Milanese), Anna Franzone (Napoli), Giuseppe Musumeci (Cuneo), Matteo Montorfano (Milano)**
- 14.30-15.00 Caso Clinico 5 - Small size and small vessels: when TAVi is possible
Anna Sonia Petronio (Pisa)
- 15.00-15.30 Caso Clinico 6 - Degenerated mitral bioprosthesis - The valve-in-valve option
Patrizia Presbitero (Milano)
- 15.30-16.00 Caso Clinico 7 - High-bleeding risk in AF: consider LAA closure
Marco Ancona (Milano)
- 16.00-16.30 Caso Clinico 8 - Mitral valve repair and LAA closure: a percutaneous case
Chiara Fraccaro (Padova)
- 16.30-17.00 Discussione Generale
- 17.00-17.30 Take home message
Alaide Chieffo (Milano), Giuseppe Tarantini (Padova), Daniela Trabattoni (Milano)
- 17.30-18.00 Compilazione Questionario ECM